



LANGMYR BYGG OG ANLEGGSSERVICE AS

Rapport produsert den 16.05.2026

Org.nr.: 929 397 258



Myscore AS er et selskap som leverer foretaksdata av høy kvalitet. Hos oss får du profesjonelle og godkjente kredittrapporter for små og mellomstore bedrifter i næringslivet.

MyScore AS samarbeider i dag med en av de største aktørene i bransjen, Creditsafe. Creditsafe er et internasjonalt kredittopplysningsbyrå grunnlagt i Norge i 1997, med 18 kontorer i 12 land og over 100 000 kunder. Selskapet har konsesjon fra Datatilsynet til å drive kredittopplysningsvirksomhet i Norge og MyScore utvikler og videreformidler denne informasjonen til våre kunder.

Creditsafe samler inn, bearbeider og forbedrer data fra hundretalls ulike kilder. Felles for alle deres leverandører er at de holder høy kvalitet og oppdateres enten daglig eller med maksimal oppdateringsfrekvens, det vil si så ofte kilden tillater det. Når ny informasjon hentes daglig betyr det at du som kunde alltid kan ta en beslutning basert på siste tilgjengelige informasjon. Eksempel på Creditsafes kilder i Norge er Brønnøysundregistrene (Foretak- og Enhetsregisteret, Regnskapsregisteret, Løsøreregisteret, Roller og Kunngjøringer) Skatteetaten, Folkeregisteret, og inkassobyråer.



.01

IDENTIFIKASJON

.02

SCORE (RATING)

.03

FORKLARING AV SCORE

.04

SCORE HISTORIKK

.05

INFORMASJON OM EIER OG STYRE

.06

SELSKAPSINFORMASJON

.07

BETALINGSANMERKNINGER

.08

NØKKELTALL

.09

KOMPLETT ÅRSREGNSKAP

.10

KUNNGJØRINGER

LANGMYR BYGG OG ANLEGGSSERVICE AS

Selskapsinformasjon

Besøksadresse

Landstads gate 12C, 3616 KONGSBERG

Org.nr

929397258

Safe.nr

NO31181257

Organisasjonsform

AS

02. SCORE (RATING)

Land | NO

Status | Aktiv

Språk | NO

Betalingsanmerkninger | Nei

RATING

C

Moderat risiko

SCORE

40

Moderat risiko

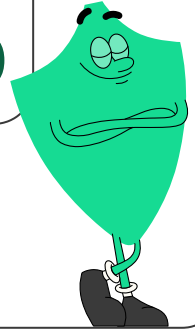

Dagens Score

40

Moderat risiko

Kreditt Limit

0 NOK

Score (1-100)

40

Moderat risiko

Internasjonal Rating Klasse

C

Moderat risiko

Tidligere Score

34

Moderat risiko

03. FORKLARING AV SCORE

Kreditscore

| | |
|--|---|
| Internasjonal Score | C |
| Score (0 - 100) |  0 40 100 |
| Internasjonal beskrivelse | Moderat risiko |
| Gjeldende Kreditt Limit | 0 NOK |
| Tidligere Creditsafe International Score | (A - E) C |
| Tidligere Creditsafe International Description | Moderat risiko |
| Tidligere nasjonal score (0 - 100) | 34 |
| Tidligere nasjonal beskrivelse | Moderat risiko |
| Tidligere Kreditt Limit | Ikke spesifisert |
| Dato for siste endring av score | 27/02/2026 |

Creditsafe internasjonale beskrivelser

| Internasjonal Score | Nasjonal Score | Beskrivelse |
|---------------------|----------------|-------------------|
| A | 71-100 | Veldig lav risiko |
| B | 51-70 | Lav risiko |
| C | 30-50 | Moderat risiko |
| D | 21-29 | Høy risiko |
| D | 1-20 | Veldig høy Risiko |
| E | Ikke ratet | |

04. SCORE HISTORIKK

NB: Bare de siste 15 hendelsene som er vist i grafen

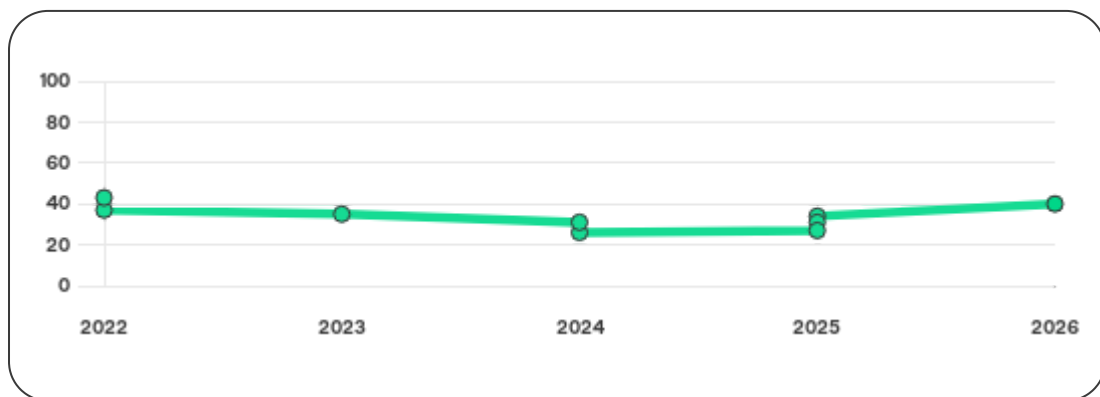

Score Historikk

| Dato | Score | Beskrivelse |
|------------|-------|----------------|
| 27/02/2026 | 40 | Moderat risiko |
| 24/06/2025 | 34 | Moderat risiko |
| 06/06/2025 | 31 | Moderat risiko |
| 21/02/2025 | 27 | Høy risiko |
| 26/06/2024 | 26 | Høy risiko |
| 03/06/2024 | 31 | Moderat risiko |
| 01/06/2023 | 35 | Moderat risiko |
| 28/08/2022 | 37 | Moderat risiko |
| 22/06/2022 | 43 | Moderat risiko |

Historiske hendelser

| Dato | Beskrivelse |
|------------|--------------------------|
| 27/02/2026 | Kredittscore, økt |
| 27/02/2026 | Risikoprognose, redusert |
| 24/06/2025 | Kredittscore, økt |
| 24/06/2025 | Risikoprognose, redusert |
| 06/06/2025 | Kredittscore, økt |
| 06/06/2025 | Risikoprognose, redusert |
| 21/02/2025 | Risikoprognose, endret |
| 21/02/2025 | Kredittlimit, endret |
| 21/02/2025 | Kredittscore, endret |
| 26/06/2024 | Endring Limit |
| 26/06/2024 | Endring Rating |
| 03/06/2024 | Endring Rating |
| 01/06/2023 | Endring Rating |
| 28/08/2022 | Endring Rating |
| 22/06/2022 | Endring Limit |

05. INFORMASJON OM EIER OG STYRE

Nåværende rollehavere

| Navn | Adresse | Fødselsdato | Funksjon |
|-----------------------|------------------------------------|-------------|---------------------------------------|
| Varpestuen, Sjur Olav | Landstads Gate 12 C 3616 KONGSBERG | 22/02/1992 | Daglig leder/administrerende direktør |
| Varpestuen, Sjur Olav | Landstads Gate 12 C 3616 KONGSBERG | 22/02/1992 | Styreleder |
| Kristiansen, Aina | Landstads Gate 12 C 3616 KONGSBERG | 12/02/1993 | Styremedlem |

Aksjonærer

| Aksjonærnavn | Andel |
|----------------------|-------|
| Sjur Olav Varpestuen | 100% |

Signatur & Prokura

| | |
|----------|----------------------|
| Signatur | Styrets leder alene. |
| Prokura | Styrets leder alene. |

Gruppestruktur

Konserninformasjon ikke tilgjengelig for dette selskapet

06. SELSKAPSINFORMASJON

Foretaksnavn

LANGMYR BYGG OG ANLEGGSSERVICE
AS

Organisasjonsnummer

929397258

Safenummer

NO31181257

Selskapsform

AS

Aksjekapital

50,000 NOK

Internettadresse

-

E-postadresse

-

MVA

Ja

Registreringsdato

21/06/2022

Adresse

Landstads gate 12C, 3616 KONGSBERG

Revisor

Ikke spesifisert

Bransjekode

43.120 Grunnarbeid

Antall Ansatte

1-4

Sted

KONGSBERG

Land

NO

| | |
|----------------------------------|--------------------|
| Hovedbransjekode og -beskrivelse | 43.120 Grunnarbeid |
|----------------------------------|--------------------|

| | |
|------------|------|
| Sektorkode | 2100 |
|------------|------|

07. BETALINGSANMERKNINGER

Betalingsanmerkninger

Nei

Betalingsanmerkninger (Negativ)

| Type | Dato | Kilde | Referansnr. | Beløp | Kreditor | Status |
|------|------|-------|-------------|-------|----------|--------|
| - | - | - | - | - | - | - |

Frivillig Pant (Ikke Negativ)

| Type | Dato | Beløp | Kilde | Referansnr. | Kreditor | Status |
|------|------|-------|-------|-------------|----------|--------|
| - | - | - | - | - | - | - |

08. NØKKELTALL

Nøkkeltall

MERK: Alle tall vises i 1000

| Gjeldene år | Sum driftsinntekter | Ordinært resultat før skattekostnad | Sum egenkapital |
|-------------|---------------------|-------------------------------------|-----------------|
| 31/12/2025 | 1043 | 95 | -27 |
| 31/12/2024 | 1267 | -84 | -121 |
| 31/12/2023 | 690 | -113 | -37 |
| 31/12/2022 | 160 | 38 | 76 |

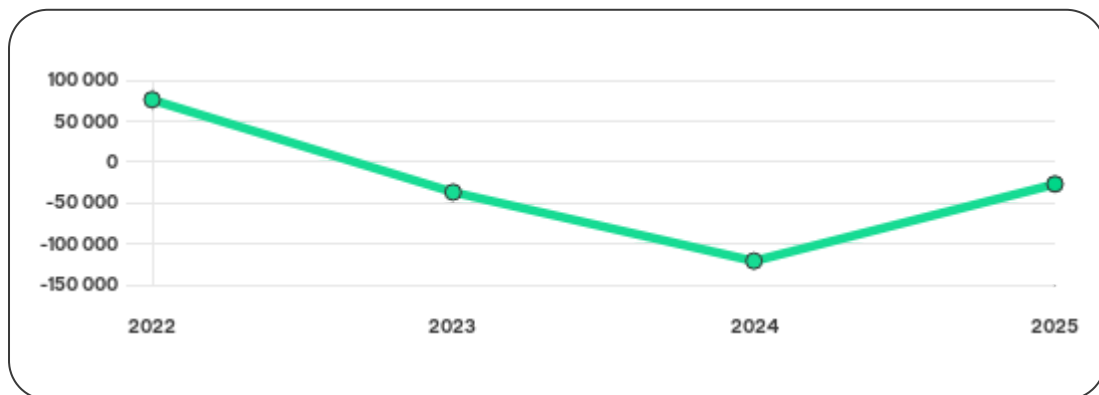

09. KOMPLETT ÅRSREGNSKAP

Resultat

MERK: Alle tall vises i 1000

| Regnskapsår | 2025 | | 2024 | | 2023 | | 2022 |
|---|-------|----------|-------|----------|------|-----------|------|
| Valuta | NOK | | NOK | | NOK | | NOK |
| Konsoliderte regnskap | Nei | | Nei | | Nei | | Nei |
| Sum salgsinntekter | 1 043 | ↓ 17.7% | 1 267 | ↑ 83.6% | 690 | ↑ 331.3% | 160 |
| Annen driftsinntekt | 0 | (N/A) | 0 | (N/A) | 0 | (N/A) | 0 |
| Sum driftsinntekter | 1 043 | ↓ 17.7% | 1 267 | ↑ 83.6% | 690 | ↑ 331.3% | 160 |
| Varekostnad | 330 | ↓ 42.8% | 577 | ↑ 243.4% | 168 | 0% | 0 |
| Endr. Behold. Varer under tilvirk./ Ferdige | 0 | (N/A) | 0 | (N/A) | 0 | (N/A) | 0 |
| Beholdningsendringer | 0 | (N/A) | 0 | (N/A) | 0 | (N/A) | 0 |
| Lønnskostnader | 344 | ↓ 11.6% | 389 | ↑ 5.4% | 369 | ↑ 1018.2% | 33 |
| Avskrivninger | 6 | ↑ 500.0% | 1 | ↓ 75.0% | 4 | 0% | 0 |
| Nedskrivninger | 0 | (N/A) | 0 | (N/A) | 0 | (N/A) | 0 |
| Andre driftskostnader | 269 | ↓ 30.1% | 385 | ↑ 47.0% | 262 | ↑ 194.4% | 89 |
| Sum driftskostnader | 949 | ↓ 29.8% | 1 352 | ↑ 68.4% | 803 | ↑ 558.2% | 122 |
| Driftsresultat | 94 | ↑ 210.6% | -85 | ↑ 24.8% | -113 | ↓ 397.4% | 38 |

| | | | | | | | |
|---|-----------|----------|------------|---------|-------------|----------|-----------|
| Sum annen renteinntekt | 0 | 0% | 0 | 0% | 0 | 0% | 0 |
| Sum annen rentekostnad | 0 | 0% | 0 | 0% | 0 | 0% | 0 |
| Netto finans | 1 | 0% | 1 | 0% | 1 | 0% | 0 |
| Ordinært resultat før skattekostnad | 95 | ↑ 213.1% | -84 | ↑ 25.7% | -113 | ↓ 397.4% | 38 |
| Skattekostnad på ordinært resultat | 0 | (N/A) | 0 | (N/A) | 0 | ↓ 100.0% | 7 |
| Ordinært resultat | 95 | ↑ 213.1% | -84 | ↑ 25.7% | -113 | ↓ 464.5% | 31 |
| Netto ekstraordinære poster | 0 | (N/A) | 0 | (N/A) | 0 | (N/A) | 0 |
| Skattekostnad på ekstraordinært resultat | 0 | (N/A) | 0 | (N/A) | 0 | (N/A) | 0 |
| Minoritetens andel før årsresultat | 0 | (N/A) | 0 | (N/A) | 0 | (N/A) | 0 |
| Årsresultat | 95 | ↑ 213.1% | -84 | ↑ 25.7% | -113 | ↓ 464.5% | 31 |
| Avsatt utbytte | 0 | (N/A) | 0 | (N/A) | 0 | (N/A) | 0 |

Eiendeler

MERK: Alle tall vises i 1000

| | | | | | | | |
|---------------------------------|---|-------|---|-------|---|-------|---|
| Forskning og utvikling | 0 | (N/A) | 0 | (N/A) | 0 | (N/A) | 0 |
| Konsesjoner, patenter, lisenser | 0 | (N/A) | 0 | (N/A) | 0 | (N/A) | 0 |
| Utsatt skattefordel | 0 | (N/A) | 0 | (N/A) | 0 | (N/A) | 0 |
| Goodwill | 0 | 0% | 0 | 0% | 0 | 0% | 0 |
| Andre immaterielle eiendeler | 0 | 0% | 0 | 0% | 0 | 0% | 0 |

| | | | | | | | |
|--|------------|----------|------------|----------|-----------|----------|-----------|
| Sum Immaterielle anleggsmidler | 0 | 0% | 0 | 0% | 0 | 0% | 0 |
| Tomter, bygninger og annen fast fast eiendom | 0 | 0% | 0 | 0% | 0 | 0% | 0 |
| Maskiner og anlegg | 24 | ↓ 20.0% | 30 | ↑ 76.5% | 17 | 0% | 0 |
| Driftsløsøre / inventar / verktøy / biler | 0 | 0% | 0 | 0% | 0 | 0% | 0 |
| Sum varige driftsmidler | 24 | ↓ 20.0% | 30 | ↑ 76.5% | 17 | 0% | 0 |
| Andre anleggsmidler | 5 | 0% | 0 | 0% | 0 | 0% | 0 |
| Sum Anleggsmidler | 29 | ↓ 3.3% | 30 | ↑ 76.5% | 17 | 0% | 0 |
| Råvarer og innkjøpte halvfabrikata | 0 | (N/A) | 0 | (N/A) | 0 | (N/A) | 0 |
| Ferdigvarer | 0 | (N/A) | 0 | (N/A) | 0 | (N/A) | 0 |
| Andre varer | 0 | (N/A) | 0 | (N/A) | 0 | (N/A) | 0 |
| Sum varer | 0 | 0% | 0 | 0% | 0 | 0% | 0 |
| Kundefordringer | 2 | ↓ 97.7% | 87 | 0% | 0 | ↓ 100.0% | 30 |
| Andre fordringer | 12 | ↑ 9.1% | 11 | 0% | 11 | ↓ 64.5% | 31 |
| Konsernfordringer | 0 | (N/A) | 0 | (N/A) | 0 | (N/A) | 0 |
| Sum fordringer | 14 | ↓ 85.7% | 98 | ↑ 790.9% | 11 | ↓ 82.0% | 61 |
| Sum Kasse / Bank / Post | 71 | ↑ 317.6% | 17 | ↑ 6.3% | 16 | ↓ 30.4% | 23 |
| Sum omløpsmidler | 85 | ↓ 26.1% | 115 | ↑ 325.9% | 27 | ↓ 67.9% | 84 |
| Sum eiendeler | 114 | ↓ 21.4% | 145 | ↑ 229.6% | 44 | ↓ 47.6% | 84 |

Egenkapital og Gjeld

MERK: Alle tall vises i 1000

| | | | | | | | |
|---|------------|----------|-------------|----------|------------|----------|-----------|
| Aksjekapital | 44 | 0% | 44 | 0% | 44 | 0% | 44 |
| Egne aksjer | 0 | (N/A) | 0 | (N/A) | 0 | (N/A) | 0 |
| Overkursfond | 0 | 0% | 0 | 0% | 0 | 0% | 0 |
| Annen innskutt egenkapital | 0 | ↓ 100.0% | 1 | 0% | 0 | ↓ 100.0% | 1 |
| Sum innskutt egenkapital | 44 | ↓ 2.2% | 45 | ↑ 2.3% | 44 | ↓ 2.2% | 45 |
| Minoritetsinteresser | 0 | (N/A) | 0 | (N/A) | 0 | (N/A) | 0 |
| Sum opptjent egenkapital | -71 | ↑ 57.2% | -166 | ↓ 104.9% | -81 | ↓ 361.3% | 31 |
| Sum egenkapital | -27 | ↑ 77.7% | -121 | ↓ 227.0% | -37 | ↓ 148.7% | 76 |
| Pensjonsforpliktelseser | 0 | (N/A) | 0 | (N/A) | 0 | (N/A) | 0 |
| Obligasjonslån | 0 | 0% | 0 | 0% | 0 | 0% | 0 |
| Pantegjeld / gjeld til kredittinstitusjoner | 0 | 0% | 0 | 0% | 0 | 0% | 0 |
| Langsiktig konserngjeld | 0 | 0% | 0 | 0% | 0 | 0% | 0 |
| Sum langsiktig gjeld | 0 | 0% | 0 | 0% | 0 | 0% | 0 |
| Gjeld til kredittinstitusjoner | 0 | (N/A) | 0 | (N/A) | 0 | (N/A) | 0 |
| Leverandørgjeld | 2 | ↓ 97.3% | 75 | ↑ 368.8% | 16 | 0% | 0 |
| Kortsiktig konserngjeld | 0 | (N/A) | 0 | (N/A) | 0 | (N/A) | 0 |
| Andre kreditorer | 0 | (N/A) | 0 | (N/A) | 0 | (N/A) | 0 |
| Annen kortsiktig gjeld | 139 | ↓ 27.6% | 192 | ↑ 195.4% | 65 | ↑ 712.5% | 8 |

| | | | | | | | |
|---------------------------------|------------|---------|------------|----------|-----------|----------|-----------|
| Sum kortsiktig gjeld | 141 | ↓ 47.2% | 267 | ↑ 229.6% | 81 | ↑ 912.5% | 8 |
| SUM GJELD | 141 | ↓ 47.2% | 267 | ↑ 229.6% | 81 | ↑ 912.5% | 8 |
| SUM GJELD OG EGENKAPITAL | 114 | ↓ 21.9% | 146 | ↑ 231.8% | 44 | ↓ 47.6% | 84 |

Øvrig

MERK: Alle tall vises i 1000

| | | | | | | | |
|---------------------------|------------|---------|-------------|----------|------------|----------|-----------|
| Sum eksport | 0 | (N/A) | 0 | (N/A) | 0 | (N/A) | 0 |
| Arbeidskapital | -56 | ↑ 63.2% | -152 | ↓ 176.4% | -55 | ↓ 172.4% | 76 |
| Netto formue | -27 | ↑ 77.7% | -121 | ↓ 227.0% | -37 | ↓ 148.7% | 76 |
| Sysselsatt kapital | -27 | ↑ 77.7% | -121 | ↓ 227.0% | -37 | ↓ 148.7% | 76 |
| Lønn daglig leder | 0 | (N/A) | 0 | (N/A) | 0 | (N/A) | 0 |
| Revisjonshonorar | 0 | (N/A) | 0 | (N/A) | 0 | (N/A) | 0 |

Nøkkeltall

| | | | | |
|-------------------------------------|----------------|---------------|----------------|--------------|
| Resultatgrad | 9.11 | -6.63 | -16.38 | 23.75 |
| Kapitalavkastning | -351.85 | 69.42 | 305.41 | 50 |
| Avkastning på totalkapitalen | 83.33 | -57.93 | -256.82 | 45.24 |
| Totalkapitalens rentabilitet | -351.85 | 68.85 | 305.41 | 50 |
| Nettop arbeidskapital | -18.62 | -8.34 | -12.55 | 2.11 |

| | | | | |
|--|--------|--------|--------|-------|
| Varelagerets omløpshastighet | 0 | 0 | 0 | 0 |
| DSO / Gjennomsnittlig dager utestående | 0.7 | 25.06 | 0 | 68.44 |
| Kreditt.tid leverandører | 0.7 | 21.61 | 8.46 | 0 |
| Likviditetsgrad 1 | 0.6 | 0.43 | 0.32 | 10.5 |
| Likviditetsgrad 2 | 0.6 | 0.43 | 0.32 | 10.5 |
| Gjeldsgrad | -5.22 | -2.21 | -2.19 | 0.11 |
| Soliditet | 0 | 0 | 0 | 0 |
| Egenkapitalandel | -23.68 | -83.45 | -86.05 | 90.48 |
| Gjeldsgrad | -5.22 | -2.21 | -2.19 | 0.11 |

Revisors merknader

| Dato | Kommentar |
|------|-----------|
| - | - |

10. KUNNGJØRINGER

Kunngjøringer

NB: Bare de siste 15 hendelsene som er vist i grafen

| Dato | Kunngjøringstype |
|------------|-------------------------------|
| 24/02/2026 | Godkjente årsregnskap |
| 31/05/2025 | Godkjente årsregnskap |
| 25/06/2024 | Endring av styre |
| 30/05/2024 | Godkjente årsregnskap |
| 01/01/2024 | Endring av forretningsadresse |
| 30/05/2023 | Godkjente årsregnskap |
| 23/12/2022 | Endring av forretningsadresse |
| 07/11/2022 | Endring av forretningsadresse |
| 21/06/2022 | Nyregistrering |